



FICHA TÉCNICA DEL PRODUCTO

¡Completamos tu vida con soluciones innovadoras en madera que cuidan el medio ambiente!

CÓDIGO:
F02/MER-PR-01
VERSIÓN:
1
VIGENTE DESDE:
26/07/2018
PÁGINA - 1

FICHA TÉCNICA

REFERENCIA

0958

Fecha última actualización:

08-ago-18

NOMBRE

DESCANSA PIES SENCILLO

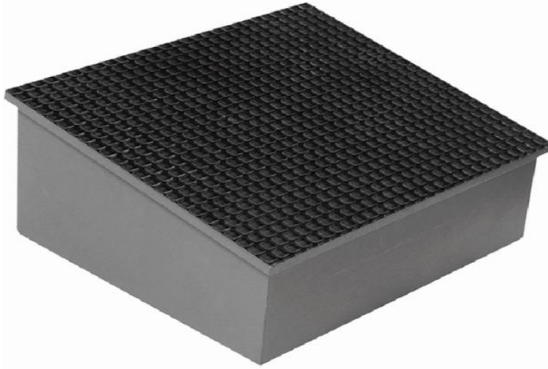

DIMENSIONES DEL PRODUCTO

ANCHO:	35	cm
FONDO:	30	cm
ALTO:	10	cm
PESO:	1,2	kg

PRESENTACIÓN

INDIVIDUAL

EMPAQUE

PLÁSTICO STRECH

DIMENSIONES DEL PRODUCTO EMPACADO

ANCHO:	35	CMS	FONDO:	30	CMS	ALTO:	10	CMS	PESO:	1,2	kg
--------	----	-----	--------	----	-----	-------	----	-----	-------	-----	----

MATERIALES

- * Mdf
- * Tapete antideslizante
- * Pintura de alta calidad

BENEFICIOS

- * Ideal para personas que trabajan de pie.
- * Previene la formación de várices
- * Facilita el retorno venoso
- * Previene la formación de trombos y flebitis
- * Mejora la circulación periférica
- * Favorece la correcta posición de las rodillas y los tobillos

CARACTERÍSTICAS

- * Color gris con tapete negro
- * Superficie en tapete antideslizante de alta resistencia
- * Estructura fuerte y duradera
- * Altura central: 7,5 cm
- * Inclinación: 10°
- * Producto con estructura fuerte y duradera.

OBSERVACIONES

- * Este producto no es para pararse
- * Garantía de 1 año por defectos fabricación

CONTROL DE CAMBIOS

Fecha	Cambios realizados